

## Razón de Ser

La "I Escuela - Taller de Enfermedad Renal Diabética" es una actividad formativa para especialistas en sus últimos años de formación en Nefrología que tratan o van a tratar pacientes con diabetes y distintos grados de afectación renal. La enfermedad renal diabética es una entidad multiorgánica con un manejo cada vez más complejo y multidisciplinar, cuyo abordaje requiere de un conocimiento profundo de los conceptos teóricos, pero también de soltura en muchos aspectos prácticos del día a día.

Por ello, la Escuela se plantea como una actividad fundamentalmente práctica. Para facilitar el aprendizaje, se combinan varias "Clases" breves que incluyen conceptos fisiopatológicos y farmacológicos con orientación a la práctica, "Talleres" con casos clínicos del día a día y un "Concurso" que permita afianzar los conocimientos adquiridos mediante la *gamificación*.

Los temas a tratar cubren todo el espectro de la enfermedad renal diabética: desde el manejo farmacológico de las fases iniciales a la insulinización, de la valoración ecográfica de la volemia a las complicaciones cardíacas crónicas o las complicaciones electrolíticas agudas...

El equipo docente está formado por profesionales jóvenes e implicados con experiencia en técnicas formativas novedosas, y cuenta con la asistencia de expertos reconocidos en el campo de la enfermedad renal diabética, lo que permitirá alcanzar los objetivos marcados para la I Escuela - Taller.

## Con el Aval Científico de



"Las opiniones expresadas por los autores no reflejan necesariamente la posición de la S.E.N."

## Patrocinado por



## Con la colaboración de



## Secretaría Técnica

MUNDICONGRES, S.L.

C/ Iturbe, 5 - 3º B - 28028. Madrid

 mundicongres@mundicongres.com

 91 411 6996  91 557 2175

 www.mundicongres.com

# I ESCUELA - TALLER DE ENFERMEDAD RENAL DIABÉTICA

Alcalá de Henares  
4 y 5 de Marzo de 2022

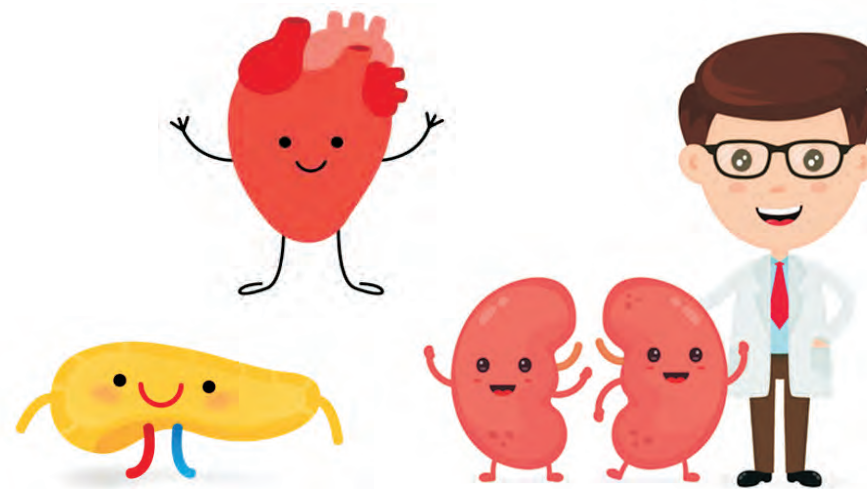

Dirigido a **MIR3** y **MIR4** de Nefrología (24 plazas)

## Coordinador

David Arroyo Rueda

Servicio de Nefrología. Hospital General Universitario Gregorio Marañón. Madrid



Rafaelhoteles Forum Alcalá  
C/ Bulgaria, 2. Alcalá de Henares. Madrid

### Docentes y Tutores

- 
- ➔ David Arroyo Rueda  @dvdray  
*Servicio de Nefrología. Hospital General Universitario Gregorio Marañón. Madrid*
  - ➔ Sheila Bermejo García  @shbermejo  
*Servicio de Nefrología. Hospital Universitario Vall d'Hebron. Barcelona*
  - ➔ Alberto Esteban Fernández  @doctorchecho  
*Servicio de Cardiología. Hospital Universitario Severo Ochoa. Leganés. Madrid*
  - ➔ Alba Galdón Sanz-Pastor  
*Servicio de Endocrinología y Nutrición. Hospital General Universitario Gregorio Marañón. Madrid*
  - ➔ José Luis Górriz Teruel  @jlgorriz  
*Servicio de Nefrología. Hospital Clínico Universitario de Valencia; Universidad de Valencia*
  - ➔ Patricia Muñoz Ramos  @patrizael  
*Servicio de Nefrología. Hospital Universitario Infanta Leonor. Madrid*
  - ➔ Nayara Panizo González  @nayapanizo  
*Servicio de Nefrología. Hospital Clínico Universitario de Valencia*
  - ➔ Borja Quiroga Gili  @Dr\_Bqg  
*Servicio de Nefrología. Hospital Universitario de La Princesa. Madrid*
  - ➔ Javier Reque Santiváñez  @reque\_javier  
*Servicio de Nefrología. Hospital General Universitario de Castellón*
  - ➔ Marco Vaca Gallardo  @mvaca87  
*Servicio de Nefrología. Hospital Universitario La Paz. Madrid*

### Talleres Prácticos

- 
- ➔ **Inicio del tratamiento con ADO** - Sheila Bermejo García
  - ➔ **Insulinización y ajuste del resto de antidiabéticos** - Alba Galdón Sanz-Pastor
  - ➔ **Manejo de la proteinuria resistente** - Javier Reque Santiváñez
  - ➔ **Control de la hiperkalemia** - Nayara Panizo González
  - ➔ **DM y ERC en el paciente frágil** - Borja Quiroga Gili
  - ➔ **Evaluación ecográfica de la volemia** - Marco Vaca Gallardo
  - ➔ **Insuficiencia cardiaca en el paciente ambulatorio** - Alberto Esteban Fernández
  - ➔ **Insuficiencia cardiaca con necesidad de ingreso** - Alberto Esteban Fernández



de Marzo de 2022 ➔ Viernes

- 16:30 **Llegada y distribución por equipos. Presentación de la Escuela**  
*David Arroyo Rueda*
- 17:00 **CLASE 1. Control glucémico y otros factores de riesgo**  
*Borja Quiroga Gili*
- 17:30 **CLASE 2. Los nuevos antidiabéticos orales**  
*David Arroyo Rueda*
- 18:00 **CONFERENCIA. ¿Cómo incluyo la investigación en mi carrera?**  
*José Luis Górriz Teruel*
- 18:30 **Pausa - Café**
- 19:00 **TALLERES PRÁCTICOS 1**
- 21:00 **Cena de trabajo**



de Marzo de 2022 ➔ Sábado

- 09:00 **CLASE 3. El mundo de las insulinas**  
*Alba Galdón Sanz-Pastor*
- 09:30 **TALLERES PRÁCTICOS 2**
- 11:30 **CLASE 4. Diálisis y trasplante en el paciente con DM**  
*Patricia Muñoz Ramos*
- 12:00 **Pausa - Café**
- 12:30 **CLASE 5. El corazón en la ERD**  
*Alberto Esteban Fernández*
- 13:00 **CONCURSO. Fase clasificatoria por grupos tutorizados**
- 14:00 **Almuerzo de trabajo**
- 15:00 **AVANZANDO. Futuro del tratamiento en ERD**  
*Sheila Bermejo García*
- 15:30 **CONCURSO. Gran Final**
- 16:30 **Conclusiones y Cierre**  
*David Arroyo Rueda*