

Razón de Ser

La “**Escuela - Taller de Enfermedad Renal Diabética**” surgió como una necesidad formativa para residentes de Nefrología que se van a enfrentar al reto del manejo de pacientes con diabetes y distintos grados de afectación renal. La enfermedad renal diabética es una entidad multiorgánica con un manejo cada vez más complejo y multidisciplinar, cuyo abordaje requiere de un conocimiento profundo de los conceptos teóricos, pero también de soltura en muchos aspectos prácticos del día a día.

Por ello, la Escuela se plantea como una actividad fundamentalmente práctica. Para facilitar el aprendizaje, se combinan “**Mesas Redondas**” que incluyen conceptos fisiopatológicos y farmacológicos con orientación a la práctica, “**Talleres**” con casos clínicos del día a día y un “**Concurso**” que permite afianzar los conocimientos adquiridos mediante la *gamificación*.

Los temas a tratar cubren todo el espectro de la enfermedad renal en el paciente con diabetes: desde el manejo farmacológico de las fases iniciales a la insulinización, de la valoración ecográfica de la volemia a las complicaciones cardíacas crónicas o las complicaciones electrolíticas agudas...

El equipo docente está formado por profesionales entusiastas con experiencia en técnicas formativas novedosas, y cuenta con la asistencia de expertos reconocidos en el campo de la enfermedad renal diabética, lo que permitirá alcanzar los objetivos marcados para la **Escuela - Taller**. En esta tercera edición, hemos incluido modificaciones en base a las sugerencias de los asistentes de años previos, con lo que esperamos repetir el éxito de satisfacción de los cursos anteriores y afianzar esta actividad formativa innovadora.

Con el Aval Científico de



“Las opiniones expresadas por los autores no reflejan necesariamente la posición de la S.E.N.”

Patrocinado por



Con la colaboración de



Secretaría Técnica

MUNDICONGRES, S.L.

C/ Iturbe, 5 - 3º B - 28028. Madrid

91 411 6996

91 557 2175

mundicongres@mundicongres.com

www.mundicongres.com

III ESCUELA - TALLER DE ENFERMEDAD RENAL DIABÉTICA

Alcalá de Henares
2 y 3 de Febrero de 2024

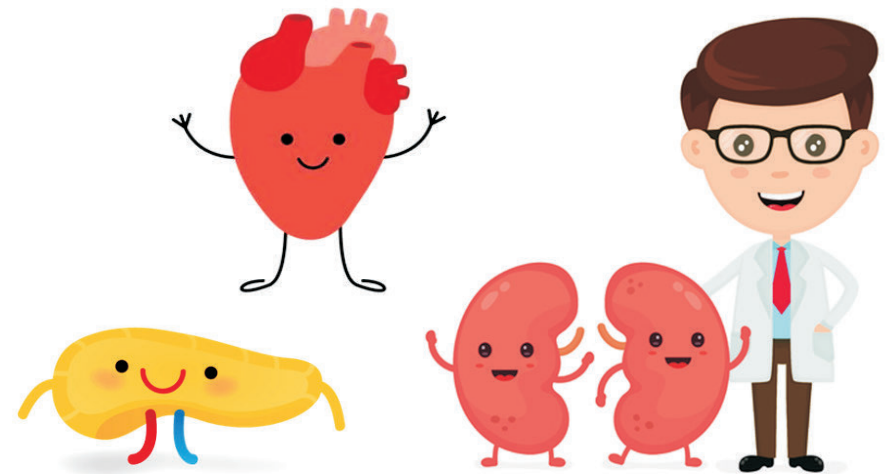

Dirigido a **MIR2** y **MIR3** de Nefrología (30 plazas)

Organiza



Coordinador

David Arroyo Rueda

Servicio de Nefrología. Hospital General Universitario Gregorio Marañón. Madrid



PCM Forum Alcalá

C/ Bulgaria, 2. Alcalá de Henares. Madrid

Equipo Docente



- David Arroyo Rueda  @dvdrry
Servicio de Nefrología. Hospital General Universitario Gregorio Marañón. Madrid
- Sheila Bermejo García  @shbermejo
Servicio de Nefrología. Hospital Universitario Vall d'Hebron. Barcelona
- Alba Galdón Sanz-Pastor  @DraAlbaGaldon
Servicio de Endocrinología y Nutrición. Hospital General Universitario Gregorio Marañón. Madrid
- Marian Goicoechea Diezhandino  @mariangoicoeche
Servicio de Nefrología. Hospital General Universitario Gregorio Marañón. Madrid
- Juan Carlos López-Azor García  @jclopezazor
Servicio de Cardiología. Hospital Universitario Puerta de Hierro Majadahonda. Madrid
- Nicolás Macías Carmona  @nicomaciascarm
Servicio de Nefrología. Hospital General Universitario Gregorio Marañón. Madrid
- Patricia Muñoz Ramos  @patrizael
Servicio de Nefrología. Hospital Universitario Infanta Leonor. Madrid
- Nayara Panizo González  @nayapanizo
Servicio de Nefrología. Hospital Clínico Universitario de Valencia
- Borja Quiroga Gili  @Dr_Bqg
Servicio de Nefrología. Hospital Universitario de La Princesa. Madrid
- Emilio Sánchez Álvarez  @EmiliSanAlv
Servicio de Nefrología. Hospital Universitario de Cabueñes. Gijón
- Marco Vaca Gallardo  @mvaca87
Servicio de Nefrología. Hospital General Universitario Gregorio Marañón. Madrid
- Florentino Villanego Fernández  @tino092
Servicio de Nefrología. Hospital Universitario Puerta del Mar. Cádiz

Talleres



Viernes - TALLERES PRÁCTICOS 1

- VExUs - Marco Vaca Gallardo
- Ecografía pulmonar - Patricia Muñoz Ramos
- Manejo de la dislipemia - Nayara Panizo González
- Fragilidad y ejercicio físico - Florentino Villanego Fernández
- Proteinuria residual - Nicolás Macías Carmona

Sábado - TALLERES PRÁCTICOS 2

- Uso de "nuevos" antidiabéticos - Sheila Bermejo García
- Manejo de la glucemia en el paciente ingresado - Alba Galdón Sanz-Pastor
- Insuficiencia cardiaca descompensada - Juan Carlos López-Azor García
- Hipertensión arterial secundaria - Nayara Panizo González
- Hiperkalemia aguda - Borja Quiroga Gili

2 de Febrero de 2024 ➔ Viernes

- 15:30 Llegada a la Sede y distribución por equipos
- 16:30 **Presentación de la Escuela.** Connect before content
David Arroyo Rueda
- 17:00 **MESA 1. MÁS ALLÁ DEL RIÑÓN**
 - ➔ Antidiabéticos no insulínicos
Sheila Bermejo García
 - ➔ Insulinas
Alba Galdón Sanz-Pastor
 - ➔ Manejo farmacológico de la IC
Juan Carlos López-Azor García
- 18:00 Pausa - Café
- 18:30 **TALLERES PRÁCTICOS 1**
- 20:30 **CONFERENCIA.** El futuro en el tratamiento de la diabetes y la obesidad
Marian Goicoechea Diezhandino
- 21:00 Cena de trabajo

3 de Febrero de 2024 ➔ Sábado

- 09:30 **CLASE.** Inmunización en el paciente renal
Florentino Villanego Fernández
- 09:50 **TALLERES PRÁCTICOS 2**
- 11:30 Pausa - Café
- 12:00 **MESA 2. TERAPIA RENAL SUSTITUTIVA**
 - ➔ Hemodiálisis
Patricia Muñoz Ramos
 - ➔ Diálisis Peritoneal
Marco Vaca Gallardo
 - ➔ Trasplante renal
Nicolás Macías Carmona
- 13:00 **CONCURSO.** Fase clasificatoria por grupos tutorizados
- 13:30 Almuerzo de trabajo
- 15:30 **CONFERENCIA.** ¿Qué me aporta y qué puedo aportar a la S.E.N.?
Emilio Sánchez Álvarez
Presidente de la Sociedad Española de Nefrología (S.E.N.)
- 16:00 **CONCURSO.** Fase final y reparto de Premios
- 16:30 **Conclusiones y Cierre**