Razón de Ser

La **"Escuela - Taller de Enfermedad Renal Crónica"** surgió como una necesidad formativa para residentes de Nefrología que se van a enfrentar al reto del manejo de pacientes complejos y con múltiples comorbilidades. Inicialmente más enfocada a las personas con diabetes y afectación renal, la reciente aparición de fármacos con una utilidad más transversal conlleva a un manejo más holístico y multidisciplinar de todas las complicaciones asociadas. El abordaje complejo de estas patologías requiere de un conocimiento profundo de los conceptos teóricos, pero también de soltura en muchos aspectos prácticos del día a día.

Por ello, la Escuela se plantea como una actividad fundamentalmente práctica. Para facilitar el aprendizaje, se combinan **"Mesas Redondas"** que incluyen conceptos fisiopatológicos y farmacológicos con orientación a la práctica, **"Talleres"** con casos prácticos del día a día y un **"Concurso"** que permite afianzar los conocimientos adquiridos mediante la *gamificación*.

Los temas a tratar cubren todo el espectro de la enfermedad renal, con énfasis en el paciente con diabetes y enfermedad cardiovascular: desde el manejo farmacológico de las fases iniciales a la insulinización, de la valoración ecográfica de la volemia a las complicaciones cardiacas crónicas o las complicaciones electrolíticas agudas...

El equipo docente está formado por profesionales entusiastas con experiencia en técnicas formativas novedosas, y cuenta con la asistencia de expertos reconocidos en el campo de la enfermedad renal, diabética y cardiaca, lo que permitirá alcanzar los objetivos marcados para la **Escuela - Taller**. En esta sexta edición, hemos incluido modificaciones en base a las sugerencias de los asistentes de años previos, con lo que esperamos repetir el éxito de satisfacción de los cursos anteriores y afianzar esta actividad formativa innovadora.

Con el Aval Científico de

CON EL AVAL CIENTÍFICO DE SOCIEDAD ESPAÑOLA DE NEFROLOGÍA

Las opiniones expresadas por los autores no reflejan necesariamente la posición de la S.E.N.

Entidades colaboradoras

AstraZeneca · Bayer · Boehringer Ingelheim · Chiesi · CSL · Fresenius Kabi (caring for life) · Lilly · Novartis · Novo · sanofi · STADA Specialty Care · sobi · EchoNous · KOSMOS

Secretaría Técnica

MUNDICONGRES, S.L. C/ Iturbe, 5 - 3º B - 28028. Madrid
91 411 6996 · 91 557 2175 · mundicongres@mundicongres.com

VI ESCUELA - TALLER DE ENFERMEDAD RENAL CRÓNICA

Madrid

19 y 20 de Febrero de 2027

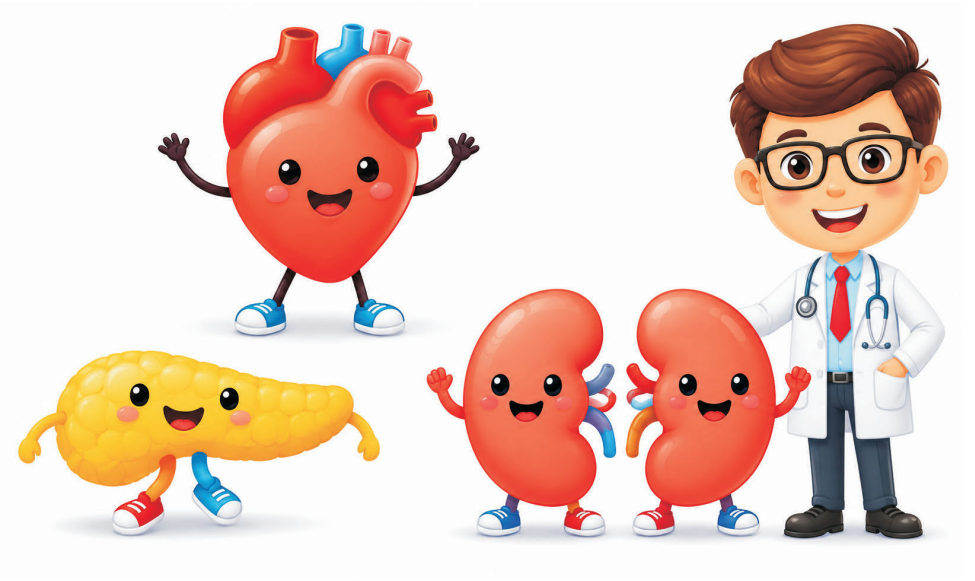

Dirigido a **MIR2** y **MIR3** de Nefrología (30 plazas)

Organiza

FUNDACIÓN AYUDA A LA INVESTIGACIÓN VASCULAR Y RENAL

Coordinador

David Arroyo Rueda

Servicio de Nefrología. Hospital General Universitario Gregorio Marañón. Madrid

Sede

HOTEL CHAMARTIN THE ONE
C/ Agustín de Foxá, s/n

VI Escuela - Taller de ERC y DM

Programa Científico

Equipo Docente



- David Arroyo Rueda
  Servicio de Nefrología. Hospital General Universitario Gregorio Marañón. Madrid
- Sheila Bermejo García
  Servicio de Nefrología. Hospital Universitario Vall d´Hebron. Barcelona
- Alba Galdón Sanz-Pastor
  Servicio de Endocrinología y Nutrición. Hospital General Universitario Gregorio Marañón. Madrid
- Juan Carlos López-Azor García
  Servicio de Cardiología. Hospital Universitario Puerta de Hierro Majadahonda. Madrid
- Nicolás Macías Carmona
  Servicio de Nefrología. Hospital General Universitario Gregorio Marañón. Madrid
- Patricia Muñoz Ramos
  Servicio de Nefrología. Hospital Universitario Infanta Leonor. Madrid
- Nayara Panizo González
  Servicio de Nefrología. Hospital Clínico Universitario de Valencia
- Borja Quiroga Gili
  Servicio de Nefrología. Hospital Universitario de La Princesa. Madrid
- Esther Rubio González
  Servicio de Nefrología. Hospital General Universitario Gregorio Marañón. Madrid
- Marco Vaca Gallardo
  Servicio de Nefrología. Hospital General Universitario Gregorio Marañón. Madrid
- Florentino Villanego Fernández
  Servicio de Nefrología. Hospital Universitario Puerta del Mar. Cádiz

Talleres



Viernes - TALLERES PRÁCTICOS 1

- **VExUs** - Marco Vaca Gallardo
- **Ecografía pulmonar** - Patricia Muñoz Ramos
- **Uso de terapias contra PCSK-9** - Nayara Panizo González
- **Tratamiento antidiabético no insulínico** - Alba Galdón Sanz-Pastor
- **Manejo práctico en el tratamiento de la nefropatía IgA** - Sheila Bermejo García

Sábado - TALLERES PRÁCTICOS 2

- **Valoración nutricional del paciente renal** - Florentino Villanego Fernández
- **Hiperkalemia aguda** - Borja Quiroga Gili
- **Insuficiencia cardiaca descompensada** - Juan Carlos López-Azor García
- **Antialdosterónicos no esteroideos en ERC e HTA** - Nicolás Macías Carmona
- **Aspectos psicosociales de la enfermedad renal** - Nayara Panizo González

19 de Febrero de 2027 ➲ Viernes

15:30 Llegada a la Sede y distribución por equipos

16:30 **Presentación de la Escuela.** Connect before content
David Arroyo Rueda

17:00 **MESA 1.** MÁS ALLÁ DEL RIÑÓN

- Insulinización del paciente renal
  Alba Galdón Sanz-Pastor
- Manejo farmacológico de la obesidad
  Borja Quiroga Gili
- Actualización en el manejo de la GN C3
  Nicolás Macías Carmona

18:00 Pausa - Café

18:30 **TALLERES PRÁCTICOS 1**

20:30 **Miniconferencia:** VExUs y eco nutricional
Marco Vaca Gallardo

21:00 Cena de trabajo

20 de Febrero de 2027 ➲ Sábado

09:30 **Miniconferencia:** Actualización en IC
Juan Carlos López-Azor García

09:50 **TALLERES PRÁCTICOS 2**

11:30 Pausa - Café

11:50 Foto Oficial de la Escuela-Taller

12:00 **MESA 2.** TERAPIA RENAL SUSTITUTIVA

- Pilares de tratamiento en la ERC
  Sheila Bermejo García
- Hemodiálisis y Diálisis Peritoneal
  Patricia Muñoz Ramos
- Alternativas terapéuticas en el trasplante renal con beneficios pronósticos
  Florentino Villanego Fernández

13:00 **CONCURSO.** Fase clasificatoria por grupos tutorizados

13:30 Almuerzo de trabajo

15:30 **CONFERENCIA**. El futuro de la HTA: inhibidores de la aldosterona sintasa
Esther Rubio González

16:00 **CONCURSO**. Fase final y reparto de Premios

16:30 **Conclusiones y Cierre**